

Façade Sud

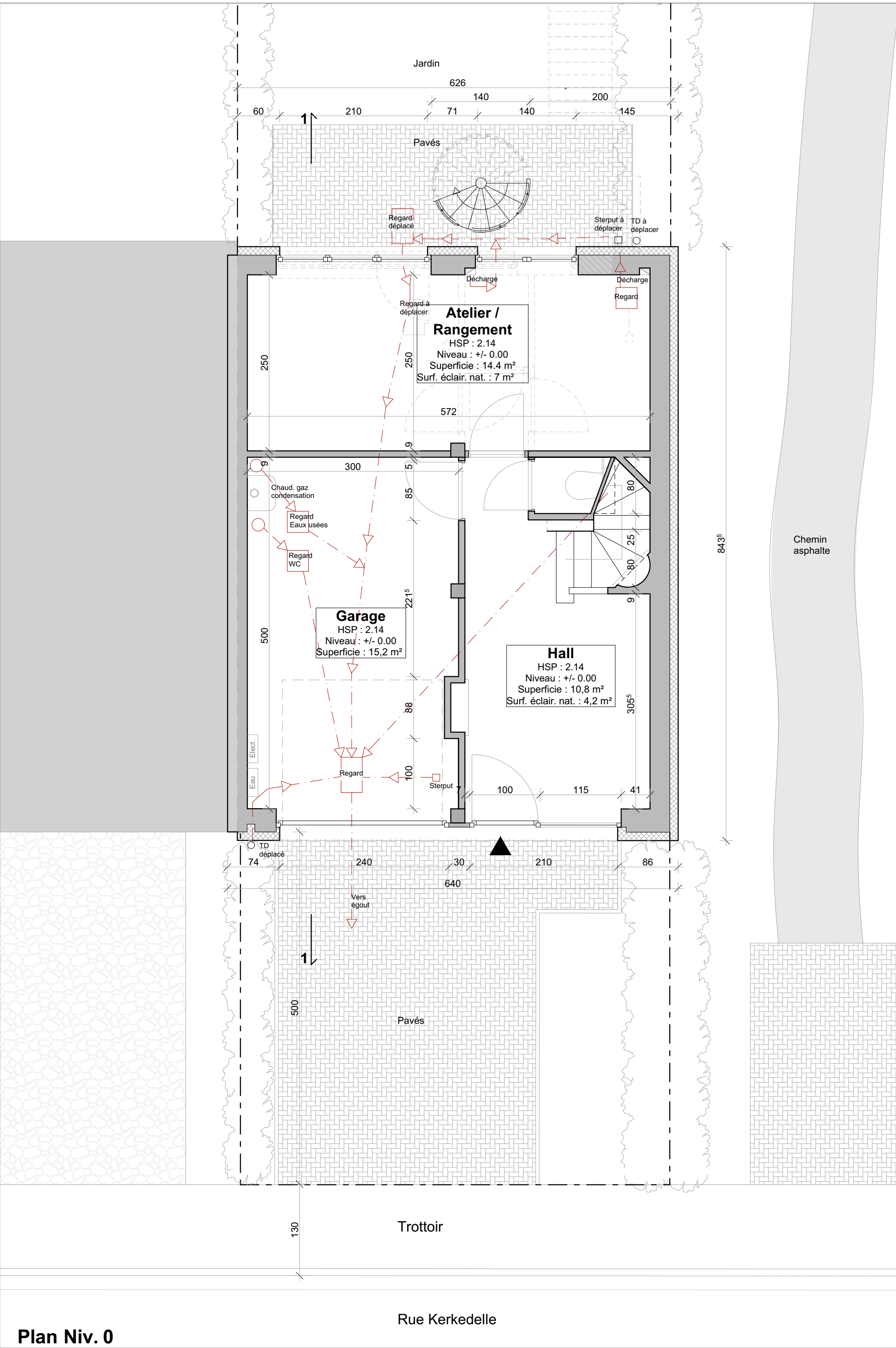

Plan Niv. 0

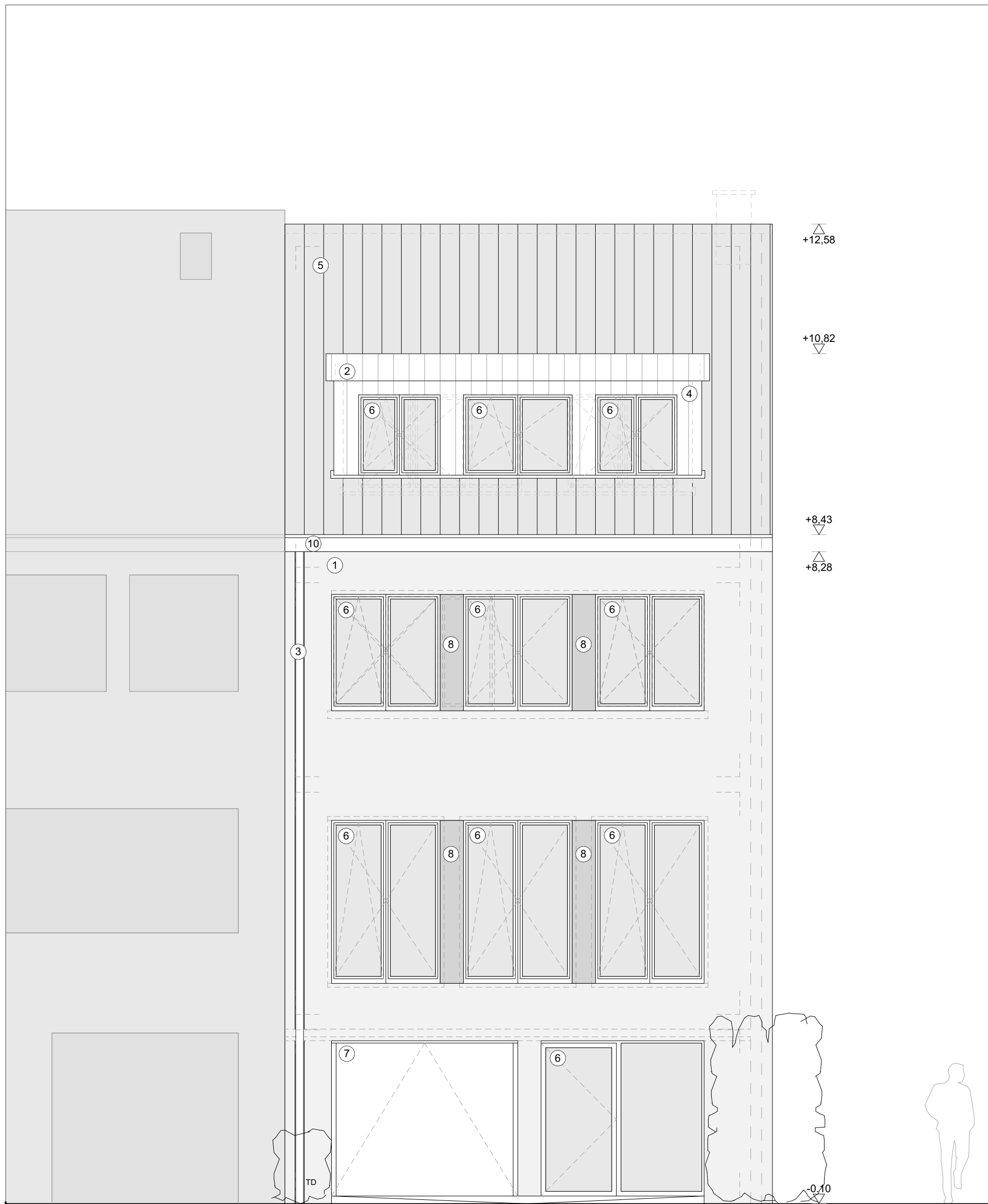

Façade Ouest

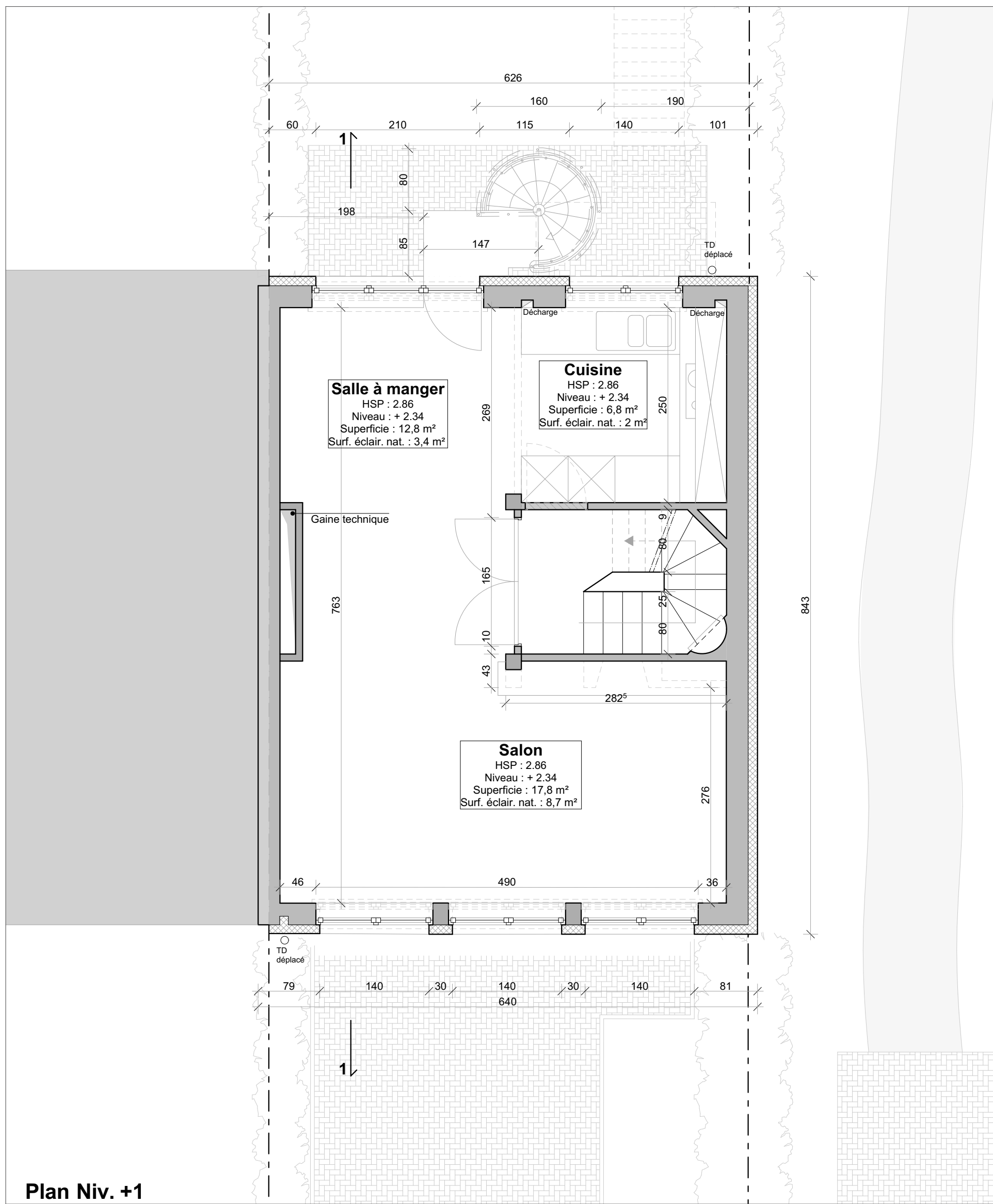

Plan Niv. +1

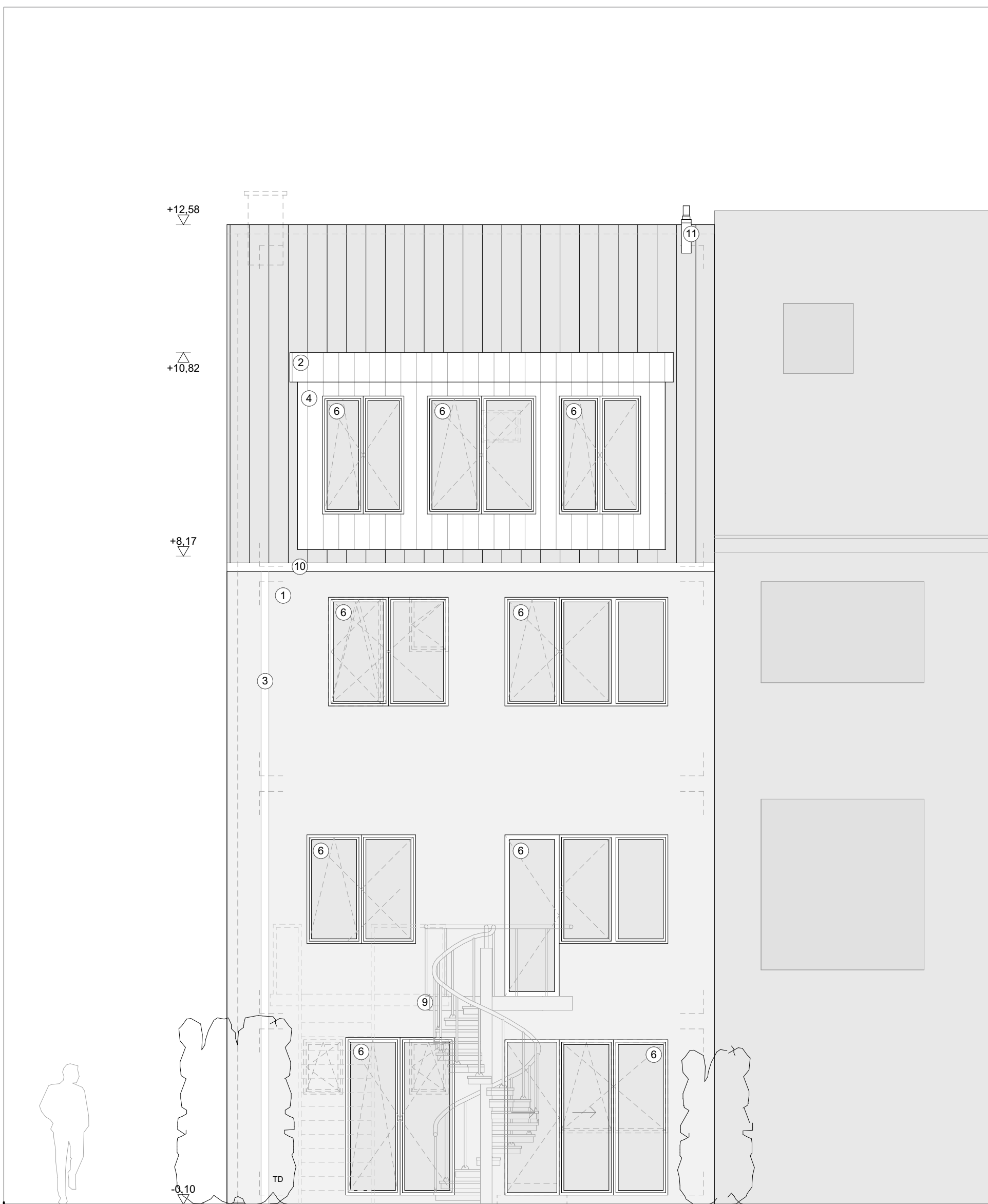

Façade Est

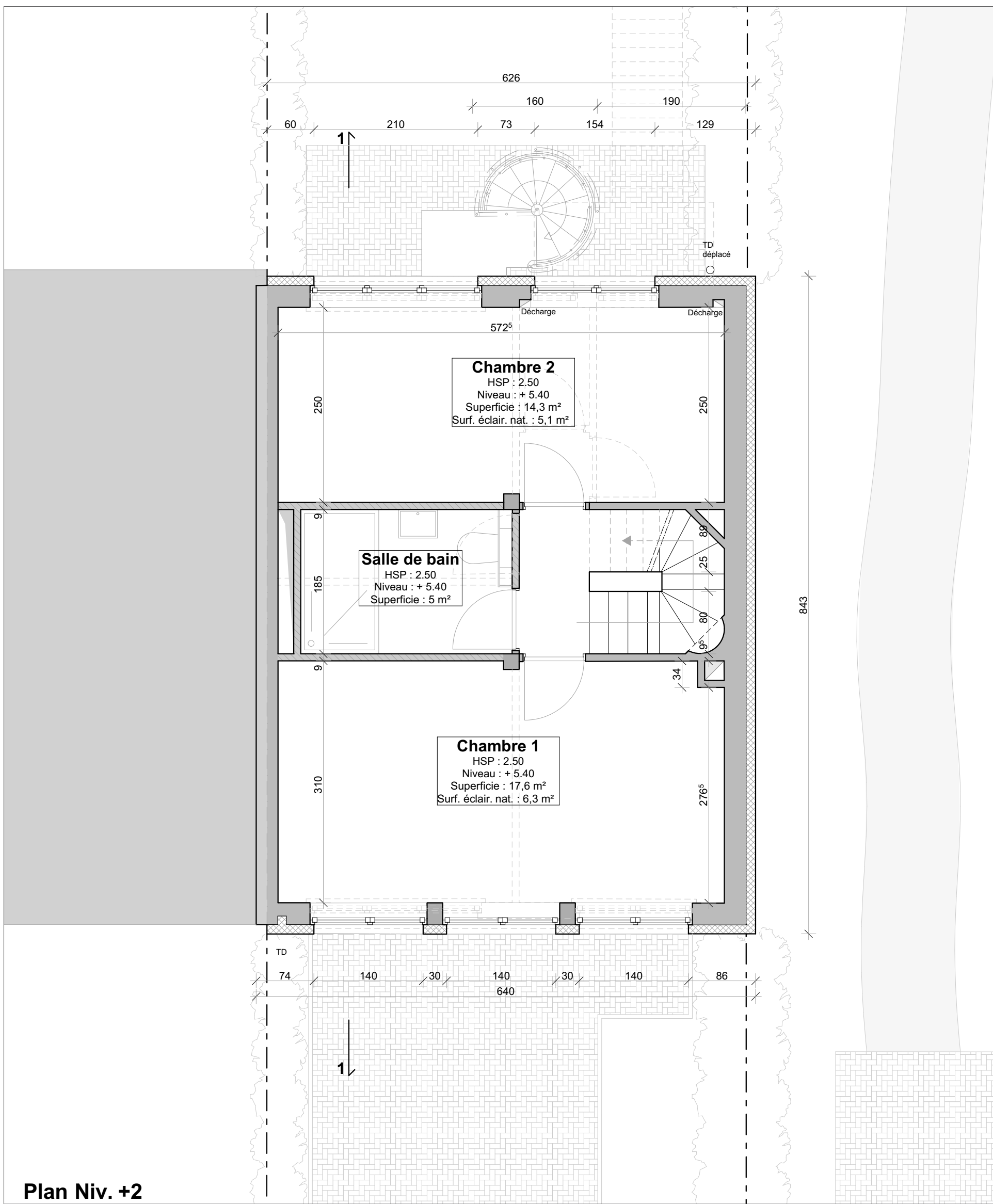

Plan Niv. +2

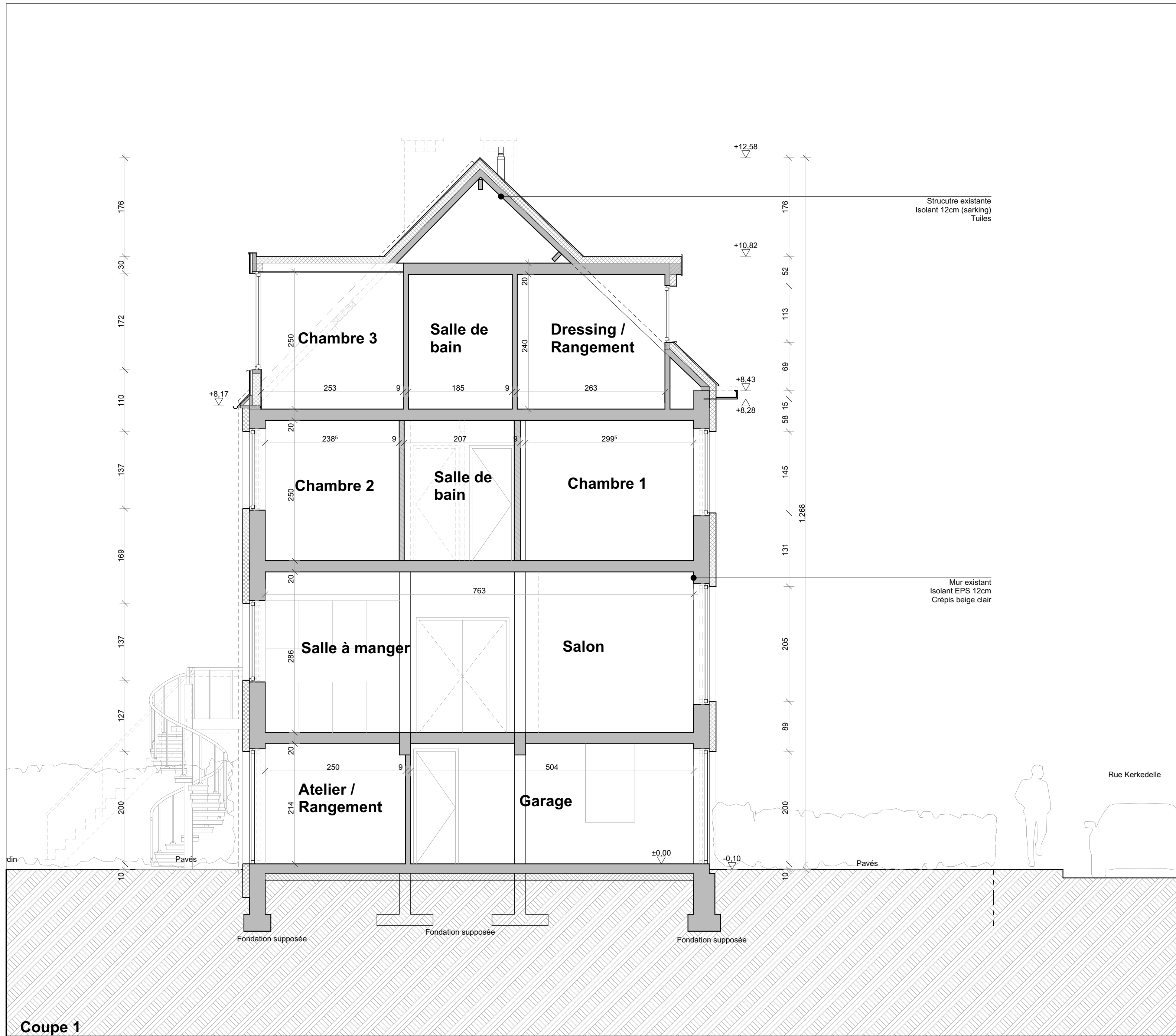

Coupe 1

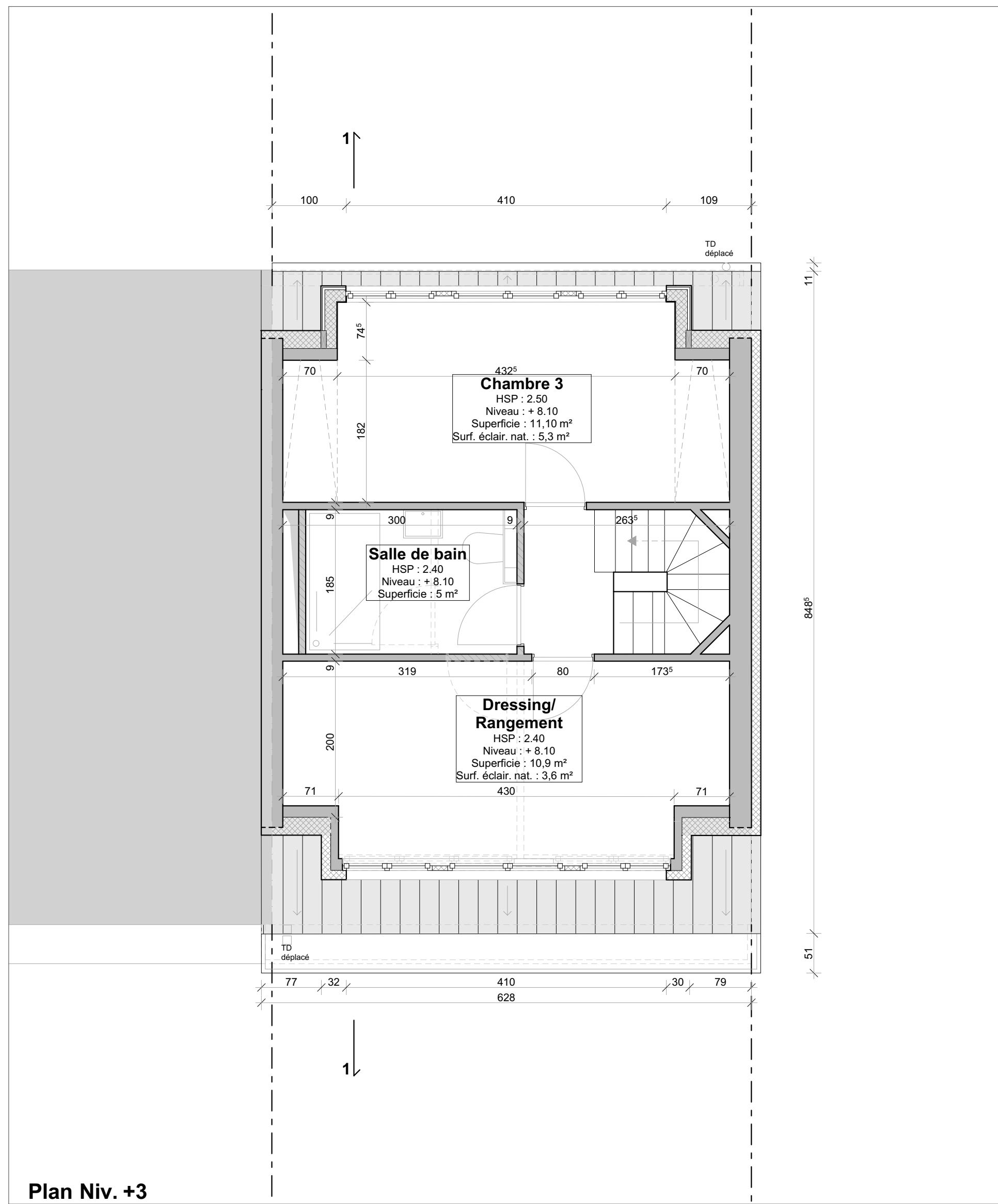

Plan Niv. +3

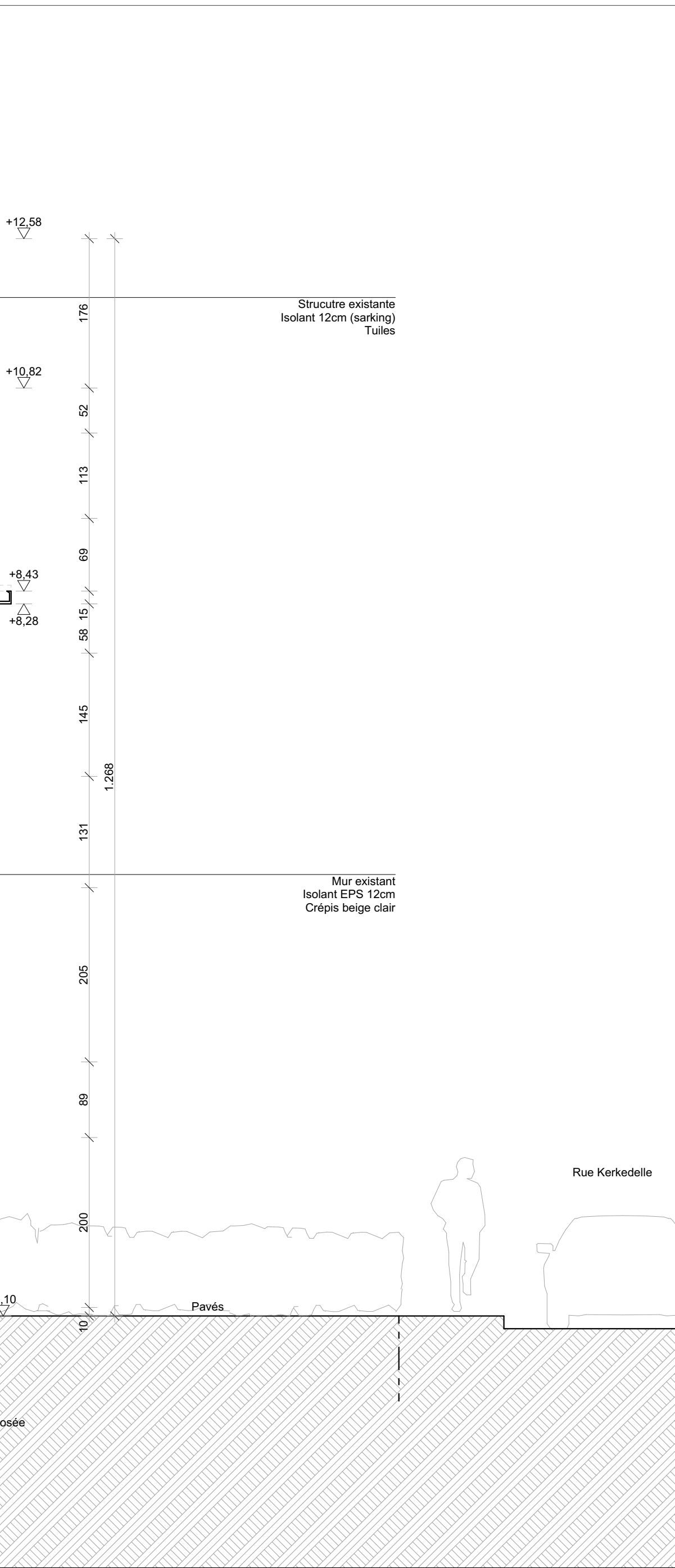

Situation 1/2500

LEGENDE MATERIAUX FAÇADES PROJETEES

Type	Matériaux	Teinte
① Parement principale	Cépi sur isolant	Ton beige clair
② Corniche	Bardege	Ton beige foncé
③ Tuyaux de descente	Zinc	Ton gris naturel
④ Parement du chien-assis	Bardege	Ton beige foncé
⑤ Couverture	Tuiles	Ton rouge naturel
⑥ Châssis	PVC	Ton foncé
⑦ Porte de garage basculante	PVC	Ton foncé
⑧ Parement baie	Panneau de bardage	Ton foncé comme châssis
⑨ Escalier cailladés	Acier galva	Ton gris naturel
⑩ Gouttière	Zinc	Ton gris anthracite
⑪ Cheminée	Inox	Ton gris naturel



Contexte bâti 1/200

Commune

**Woluwe-Saint-Lambert**

Projet

**Rénovation énergétique et ajout d'un chien-assis pour une maison unifamiliale**

Adresse

**Rue Kerkedelle, n°40 à 1200 Woluwe-Saint-Lambert**  
Quatrième division  
Section C 123m2

Maître de l'ouvrage

**M. et Mme Buidin-Frankinet**  
Avenue du Gobelet d'or, n°21 à 1200 Woluwe-Saint-Lambert  
Tel : 0478/26.08.96  
Mail : asfrankinet@skynet.be / flupkeb@hotmail.com

Auteur de projet

**Hubert Dorys Architecte**  
Rue Wagner, n°21 à 4100 Boncelles  
Tél : 0471/50.49.11 Mail : hubert@dorys.be

Objet

**Situation projetée**  
**Plans - Coupes - Façades - Implantation**

Echelle

**1-50ème**

Date

**03-04-2025**

Feuille

**03**

Ce document est la propriété de l'architecte. Toute reproduction ou communication à des tiers en est interdite sans son autorisation préalable.